

## Europass curriculum vitae

### Informazioni Personali

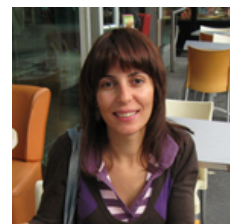

**Nome** Alessia Meloni

Nazionalità ITALIANA

Data di nascita 13 settembre 1982

Luogo di nascita Siena (SI)

Residenza via F. Filzi 3 09032 Assemini (CAGLIARI) - SARDEGNA

**e-mail** info@melonialessia.com

**Sito Web** www.meloniallessia.com

**Curriculum On-Line** http://alessia.egoseo.it

### Impiego Ricercato/Settore di Competenza

Ricerca Materiali, recupero contesti storici - Ingegneri Edile - Architettura -  
Ristrutturazione - Recupero - Pianificazione - Grafica - Editing

### Esperienze Lavorative

**Date (da - a)** 16 giugno 2016 - in corso..

**Nome e Indirizzo datore di lavoro** Comune di Assemini

Tipo o Settore d'Attività Pianificazione - Urbanistica - Piano Particolareggiato

**Funzione o Posto Occupato** Progettista coordinatore

Mansioni o responsabilità Rivedizione del Piano particolareggiato del centro di antica e prima formazione di Assemini.

**Date (da - a)** 09 marzo 2016 - in corso..

**Nome e Indirizzo datore di lavoro** Comune di Sedilo

Tipo o Settore d'Attività Progettazione

**Funzione o Posto Occupato** Progettista e responsabile della sicurezza in fase di progettazione

Mansioni o responsabilità Interventi di manutenzione degli alvei in territorio comunale.

**Date (da - a)** 06 febbraio 2015 - in corso..

**Nome e Indirizzo datore di lavoro** Comune di Sedilo - Piazza San Giovanni Battista, 09076 Sedilo (OR)

Tipo o Settore d'Attività Progettazione, Direzione lavori, Sicurezza

**Funzione o Posto Occupato** Progettista e direttore dei lavori in A.T.P.

Mansioni o responsabilità Progettazione preliminare, definitiva ed esecutiva, direzione dei lavori, misura e contabilità, collaudo con emissione del certificato di regolare esecuzione, coordinamento della sicurezza nel cantiere in fase di

progettazione ed in fase di esecuzione, per i lavori di "Riqualificazione urbana e

	sistema viario del centro abitato”
<b>Date (da - a)</b>	<b>04 dicembre 2014 - in corso..</b>
<b>Nome e Indirizzo datore di lavoro</b>	<b>Università degli Studi di Cagliari</b>
Tipo o Settore d'Attività	Ricerca
<b>Funzione o Posto Occupato</b>	<b>Tecnico esperto studi LCA</b>
Mansioni o responsabilità	Supporto alla ricerca nell'ambito del progetto cluster PREMURA finanziato da Sardegna Ricerche. Tali mansioni consistono in: <ul style="list-style-type: none"> <li>- studio secondo procedura Life Cycle Assessment dei materiali impiegati nell'ambito della ricerca e delle soluzioni costruttive adottate;</li> <li>- redazione protocollo scientifico sulla realizzazione di un mattone in terra cruda (ADOBE)</li> </ul>
<b>Date (da - a)</b>	<b>30 aprile 2014 - in corso..</b>
<b>Nome e Indirizzo datore di lavoro</b>	<b>Comune di Aidomaggiore (OR)</b>
Tipo o Settore d'Attività	Pianificazione - Urbanistica - Piano Particolareggiato
<b>Funzione o Posto Occupato</b>	<b>Coordinatore - Progettista</b>
Mansioni o responsabilità	Redazione del Piano particolareggiato del centro di antica e prima formazione di Aidomaggiore alle NTA del PPR.
<b>Date (da - a)</b>	<b>01 luglio 2012 - in corso..</b>
<b>Nome e Indirizzo datore di lavoro</b>	<b>Facoltà di Architettura di Alghero - Università degli Studi di Sassari</b>
Tipo o Settore d'Attività	Grafica - Editing Testi
<b>Funzione o Posto Occupato</b>	<b>Progetto ed elaborazioni grafiche</b>
Mansioni o responsabilità	Impaginazione e elaborazioni grafiche relative ad una pubblicazione di un volume della collana "Metodi del territorio" edito da FrancoAngeli
<b>Date (da - a)</b>	<b>01 gennaio 2007 - in corso..</b>
<b>Nome e Indirizzo datore di lavoro</b>	<b>Ing. Alessia Meloni</b>
Tipo o Settore d'Attività	Progettazione - Direzione Lavori - Sicurezza - Grafica - Editing
<b>Funzione o Posto Occupato</b>	<b>Progettazione grafica - architettonica - urbanistica - paesaggistica, direzione lavori, coordinamento della sicurezza</b>
Mansioni o responsabilità	<ul style="list-style-type: none"> <li>- Predisposizione domanda di finanziamento e redazione progetto per un privato cittadino nell'ambito del bando POR SARDEGNA FESR 2007-2013</li> <li>- Obiettivo operativo 2.2.2 – Linea di attività F - Avviso pubblico “NELLA VITA E NELLA CASA” (agosto 2009);</li> <li>- Progettazione di una rampa per disabili per l'accesso ad un edificio di civile abitazione sito nel comune di Sedilo (marzo 2008);</li> <li>- partecipazione a diversi concorsi di idee per l'ideazione di loghi, marchi e manifesti.</li> </ul>
<b>Date (da - a)</b>	<b>01 ottobre 2006 - in corso..</b>

<b>Nome e Indirizzo datore di lavoro</b>	<b>Ing. Adriano Masia</b>
Tipo o Settore d'Attività	Progettazione - Direzione Lavori - Sicurezza - Grafica - Editing
<b>Funzione o Posto Occupato</b>	<b>Collaborazione alla progettazione architettonica, urbanistica e paesaggistica, direzione dei lavori, coordinamento della sicurezza, redazione relazioni paesaggistiche, progettazione grafica, predisposizione pratiche di accatastamento</b>
Mansioni o responsabilità	<ul style="list-style-type: none"> <li>- lavori di manutenzione ordinaria nella Chiesa parrocchiale di Santa Maria delle Palme ad Aidomaggiore (OR) (2011);</li> <li>- progettazione, studi di compatibilità paesaggistica per la ristrutturazione di tre abitazioni tradizionali site nei centri storici di Sedilo e Aidomaggiore (marzo 2010);</li> <li>- predisposizione di n. 20 pratiche per l'accatastamento di immobili privati siti nei comuni di Sedilo e Aidomaggiore (rilievi, istituzione e predisposizione di monografie di nuovi punti fiduciari, predisposizione di tipo mappale e planimetrie attraverso le procedure DOCFA e PREGEO) (maggio-dicembre 2009)</li> <li>- progettazione di un'abitazione sita nel comune di Siamanna (maggio 2009);</li> <li>- ristrutturazione edilizia e ampliamento di un'abitazione sita nel comune di Aidomaggiore (OR) (aprile 2009);</li> <li>- progettazione per lavori di sistemazione dell'area di pertinenza del Centro di Aggregazione Sociale del comune di Neoneli (maggio 2008);</li> <li>- partecipazione al concorso di idee per la riqualificazione della piazza della chiesa parrocchiale a Sagama (ottobre 2007);</li> <li>- progettazione per la sopraelevazione di un edificio di civile abitazione sito nel comune di Siamanna (OR) (luglio 2007);</li> <li>- partecipazione al bando "Premio del Paesaggio" promosso dalla Regione Sardegna (aprile 2007);</li> <li>- progettazione per Realizzazione di un piccolo itinerario turistico sito nel comune di Aidomaggiore (OR) commissionato dal Consorzio Turistico Lago Omodeo (febbraio 2007);</li> <li>- predisposizione di istanze di finanziamento relative ai bandi DOMOS e BIDDAS (L.R. 29/98)</li> </ul>
<b>Date (da - a)</b>	<b>30 ottobre 2013 - 18 aprile 2016</b>
<b>Nome e Indirizzo datore di lavoro</b>	<b>Comune di Norbello (OR)</b>
Tipo o Settore d'Attività	Pianificazione - Urbanistica - Piano Particolareggiato - GIS
<b>Funzione o Posto Occupato</b>	<b>Coordinatore Settore Trasposizione dati GIS</b>
Mansioni o responsabilità	Aggiornamento del Piano particolareggiato del centro di antica e prima formazione di Norbello e redazione del Piano di Domusnovas Canales in adeguamento alle N.T.A. del PPR.
<b>Date (da - a)</b>	<b>06 novembre 2014 - 26 febbraio 2016</b>

<b>Nome e Indirizzo datore di lavoro</b>	<b>Università degli Studi di Cagliari</b>
Tipo o Settore d'Attività	Didattica
<b>Funzione o Posto Occupato</b>	<b>Tutor didattico Laboratorio Integrato Progettazione e costruzione 2, docente prof. Marco Lecis</b>
Mansioni o responsabilità	Attività di tutoraggio durante le ore di laboratorio, supporto durante le correzioni dei progetti
<b>Date (da - a)</b>	<b>01 settembre 2015 - 10 ottobre 2015</b>
<b>Nome e Indirizzo datore di lavoro</b>	<b>CIOFS/FP Sardegna – via XXVIII febbraio 21, 09131 Cagliari</b>
Tipo o Settore d'Attività	Attività di docenza
<b>Funzione o Posto Occupato</b>	<b>Contratto di collaboratore professionale - Docente</b>
Mansioni o responsabilità	Modulo didattico (5 ore): “Il Piano Paesaggistico Regionale ed il nuovo ruolo assegnato ai centri storici” – Modulo didattico (10 ore): “Architettura tecnica: I fondamenti della disciplina edilizia, urbanistica, paesaggistica e ambientale dedicata al recupero e restauro del preesistente: vincoli, comunicazioni, pareri, autorizzazioni, valutazioni; Piani particolareggiati di recupero; Quadro normativo della T.U. 380/2001 e ss.mm.ii ed il quadro generale della disciplina regionale; Autorizzazioni amministrative”
<b>Date (da - a)</b>	<b>21 novembre 2012 - 16 febbraio 2015</b>
<b>Nome e Indirizzo datore di lavoro</b>	<b>Comune di Sedilo (OR)</b>
Tipo o Settore d'Attività	Pianificazione - Urbanistica - Piano Particolareggiato
<b>Funzione o Posto Occupato</b>	<b>Componente gruppo di lavoro: Ufficio del Piano</b>
Mansioni o responsabilità	Redazione Piano Particolareggiato Centro di antica e prima formazione di Sedilo e adeguamento alle norme tecniche d'attuazione del PPR.
<b>Date (da - a)</b>	<b>15 settembre 2010 - 30 luglio 2012</b>
<b>Nome e Indirizzo datore di lavoro</b>	<b>Comune di Sedilo (OR)</b>
Tipo o Settore d'Attività	Lavori di sistemazione e completamento del Centro Commerciale Naturale a Sedilo
<b>Funzione o Posto Occupato</b>	<b>Progettazione - Direzione Lavori - Sicurezza</b>
Mansioni o responsabilità	Progettazione di elementi per l'arredo urbano, studio della viabilità, nuova illuminazione pubblica a basso consumo energetico, abbattimento delle barriere architettoniche. Importo lavori 200.000,00€
<b>Date (da - a)</b>	<b>01 ottobre 2008 - 31 dicembre 2010</b>
<b>Nome e Indirizzo datore di lavoro</b>	<b>Studio ArtBuild (CA) - via Zagabria 45, 09100 Cagliari CA</b>
Tipo o Settore d'Attività	Progettazione - Direzione Lavori - Sicurezza - Grafica - Editing
<b>Funzione o Posto Occupato</b>	<b>Progettista - Assistente Direzione Lavori e sicurezza - Progetto grafico - Editing Testi</b>
Mansioni o responsabilità	- studio per il rivestimento di un capannone industriale sito nel comune di Lanusei (OG); - concorso di idee Architetture dei litorali - Spiaggia di Orri, menzione e rimborso

- spese (ottobre 2010);
- progettazione abitazione privata ad Elini (OG) (settembre 2010);
  - simulazioni fotografiche per l'adeguamento del Piano Particolareggiato del comune di Quartu S. Elena alle NTA del PPR (luglio 2010);
  - redazione degli elaborati di cantiere relativi alla ristrutturazione della piscina comunale sita in località Farcana a Nuoro (giugno 2010);
  - progetto grafico per i pannelli e il catalogo della mostra "Angiolo Mazzoni e il Palazzo delle Poste di Nuoro";
  - concorso di idee per la piazza San Giorgio a Quartucciu (aprile 2010);
  - redazione degli elaborati di cantiere relativi alla progettazione di due scale in acciaio (novembre 2009);
  - concorso di idee per la piazza San Cristoforo a Ilbono (OG), secondo posto nella graduatoria finale (ottobre 2009);
  - adeguamento del Piano Particolareggiato del comune di Santadi alle norme tecniche di attuazione del PPR (ottobre 2009);
  - redazione del progetto esecutivo di Ristrutturazione esterna ed interna di un immobile sito in via Dante a Cagliari (marzo 2009);
  - redazione degli elaborati grafici bando regionale Biddas per le reti dei comuni del Barigadu e del Mandrolisai (ottobre 2008).

**Date (da - a)**

**Nome e Indirizzo datore di lavoro**

Tipo o Settore d'Attività

**Funzione o Posto Occupato**

Mansioni o responsabilità

**19 febbraio 2007 - 30 aprile 2010**

**Dipartimento di Architettura - Università degli Studi di Cagliari 67, via Santa Croce, 09124, Cagliari, Italia**

Progettazione - Direzione Lavori - Sicurezza - Grafica - Editing

**Ricerca - Progetto grafico - Editing Testi**

- Progetto e redazione grafica del volume edito dalla Gangemi, a cura di C. Giannattasio e P. Scarpellini "Proposte per Stampace. Idee per un piano di conservazione del quartiere storico cagliaritano";
- Progetto e redazione grafica dei volumi editi dalla Gangemi, a cura di C. Giannattasio "Antiche ferite e nuovi significati";
- Collaborazione al programma di ricerca per la "Realizzazione di manuali operativi per l'individuazione, progettazione, realizzazione e recupero delle tipologie dei centri storici dei paesi e del paesaggio rurale della Sardegna"
- Tutoraggio presso il Dipartimento di Architettura di Cagliari per i laboratori di Architettura e Composizione Architettonica 3 e Architettura Tecnica 3 (A.A. 2008/2009).

**Istruzione e Formazione**

**Date (da - a)**

**26 novembre 2015 - 01 dicembre 2015**

Nome e Tipo d'Istituto di Istruzione o Formazione	ISFORAPI - Ordine Ingegneri Cagliari
Materie/Competenze Professionali Apprese	La progettazione Europea: fonti e modalità
<b>Date (da - a)</b>	<b>11 maggio 2015 - 15 maggio 2015</b>
Nome e Tipo d'Istituto di Istruzione o Formazione	Corso Esperto Gestione Energia
Materie/Competenze Professionali Apprese	<ul style="list-style-type: none"> <li>•Tecniche di auditing; Accenni legislativi: legislazione L.10 del 9-1-1991, D.lgs.115/2008, Direttiva 2009/28/Ce, rendimento energetico in materia di edilizia, D.lgs 192/2005 e linee guida nazionali per la certificazione energetica degli edifici, riduzioni dei gas serra e il sistema europeo ETS, Direttiva ErP 2009-125-CE, Direttiva 27/2012 e schema di recepimento italiano, POI energia; ISO 50001, UNI 11339 e lo schema di certificazione EGE, UNI CEI 15900 , UNI CEI 11352 e le ESCo.</li> <li>•Tecnologie di efficienza energetica;</li> <li>•Fonti rinnovabili D.M.18-12-2008 incentivazioni produzione energia elettrica da fonti rinnovabili, certificati verdi e mercato;</li> <li>•Mercato dell'energia: offerte di fornitura e forme contrattuali; Mercato del gas: offerte di fornitura e forme contrattuali; Mercato dei titoli di efficienza energetica.</li> <li>•Project manager: tipo di conoscenze generiche; Metodologie di valutazione economica dei progetti: costi e benefici, LCCA; Project financing: finanziamento tramite terzi, contratti di acquisto di beni e di servizi, valutazioni di rischio di progetti.</li> </ul>
<b>Date (da - a)</b>	<b>09 maggio 2014 - 27 giugno 2014</b>
Nome e Tipo d'Istituto di Istruzione o Formazione	Corso Alta formazione - Sustainable design and urban planning presso Ordine degli Ingegneri di Cagliari
Materie/Competenze Professionali Apprese	<ul style="list-style-type: none"> <li>- la pianificazione del paesaggio;</li> <li>- la Valutazione ambientale strategica (VAS);</li> <li>- il processo di adeguamento dei PUC al PPR;</li> <li>- il Piano Strategico intercomunale dell'Area Vasta di Cagliari;</li> <li>- la pianificazione del recupero e della riqualificazione urbana in attuazione del PPR;</li> <li>- i Sistemi informativi territoriali (SIT);</li> <li>-la pianificazione dei trasporti nella Regione Sardegna;</li> <li>- lo sviluppo urbano nella programmazione dei Fondi Strutturali dell'Unione Europea.</li> </ul>

Tesi o lavoro conclusivo del corso	Relazione finale
<b>Date (da - a)</b>	<b>16 gennaio 2010 - 30 maggio 2014</b>
Nome e Tipo d'Istituto di Istruzione o Formazione	Dottorato in Tecnologie per la conservazione dei beni architettonici e ambientali
Materie/Competenze Professionali Apprese	Sostenibilità ambientale in edilizia e architettura - studio di materiali tradizionali e innovativi sostenibili - Life Cycle Assessment - Progettazione e valutazione ambientale della sostenibilità - protocolli di valutazione ambientale - regolamenti edilizi - risparmio energetico
<b>Certificato o Diploma Ottenuto</b>	<b>Dottorato di Ricerca</b>
Tesi o lavoro conclusivo del corso	Progetto e costruzione eco-responsabile. Processi, strategie e strumenti verso la valutazione ambientale in architettura
<b>Date (da - a)</b>	<b>18 ottobre 2010 - 12 marzo 2011</b>
Nome e Tipo d'Istituto di Istruzione o Formazione	Centro Linguistico d'Ateneo, Cagliari
Materie/Competenze Professionali Apprese	Corso intensivo di lingua tedesca di avvicinamento al livello A1 della durata di 100 ore.
<b>Date (da - a)</b>	<b>14 ottobre 2010 - 16 ottobre 2010</b>
Nome e Tipo d'Istituto di Istruzione o Formazione	Facoltà di architettura - Alghero (SS)
Materie/Competenze Professionali Apprese	Seminario intensivo sull' "Uso del legno come materiale costruttivo/Use of timber as a construction material"
<b>Date (da - a)</b>	<b>18 aprile 2007 - 30 gennaio 2010</b>
Nome e Tipo d'Istituto di Istruzione o Formazione	Master sul recupero del patrimonio storico architettonico dei siti rurali
Materie/Competenze Professionali Apprese	Consapevolezza storico-critica, approfondita competenza tecnologica e nelle discipline del progetto di Architettura e Recupero, competenze in materia di pianificazione e gestione del patrimonio storico.
<b>Certificato o Diploma Ottenuto</b>	<b>Master di II livello</b>
Livello nella Classificazione Nazionale o Internazionale	110/110
Tesi o lavoro conclusivo del corso	Simulazione di adeguamento del PP di Aidomaggiore alle norme tecniche d'attuazione del PPR
<b>Date (da - a)</b>	<b>15 novembre 2009 - 23 dicembre 2009</b>

Nome e Tipo d'Istituto di Istruzione o Formazione	Corso di Fotografia analogica e digitale
Materie/Competenze Professionali Apprese	Teoria e pratica sulla fotografia analogica e sulla fotografia digitale
<b>Date (da - a)</b>	<b>03 giugno 2008 - 30 luglio 2008</b>
Nome e Tipo d'Istituto di Istruzione o Formazione	Centro Linguistico d'Ateneo, Cagliari
Materie/Competenze Professionali Apprese	Corso intensivo di avvicinamento al livello C1 per la conoscenza della lingua inglese e preparazione al TOEFL della durata di 80 ore
<b>Certificato o Diploma Ottenuto</b>	<b>Attestato di conoscenza della lingua inglese</b>
Livello nella Classificazione Nazionale o Internazionale	C1
<b>Date (da - a)</b>	<b>12 febbraio 2008 - 22 maggio 2008</b>
Nome e Tipo d'Istituto di Istruzione o Formazione	Centro Linguistico d'Ateneo, Cagliari
Materie/Competenze Professionali Apprese	Corso intensivo di avvicinamento al livello B2 per la conoscenza della lingua inglese della durata di 80 ore
<b>Certificato o Diploma Ottenuto</b>	<b>Attestato di conoscenza della lingua inglese</b>
Livello nella Classificazione Nazionale o Internazionale	B2
<b>Date (da - a)</b>	<b>20 ottobre 2007 - 08 febbraio 2008</b>
Nome e Tipo d'Istituto di Istruzione o Formazione	Centro Linguistico d'Ateneo, Cagliari
Materie/Competenze Professionali Apprese	Corso intensivo di lingua inglese di avvicinamento al livello B1 della durata di 80 ore.
<b>Certificato o Diploma Ottenuto</b>	<b>Attestato di conoscenza della lingua inglese</b>
Livello nella Classificazione Nazionale o Internazionale	B1
<b>Date (da - a)</b>	<b>10 gennaio 2008 - 10 gennaio 2008</b>
Nome e Tipo d'Istituto di Istruzione o Formazione	Ordine Ingegneri Provincia di Oristano
Materie/Competenze Professionali Apprese	Iscrizione all'ordine degli ingegneri della provincia di Oristano, Albo A, n° 592. Settore Civile Ambientale



<b>Certificato o Diploma Ottenuto</b>	<b>Iscrizione all'albo A</b>
<b>Date (da - a)</b>	<b>01 ottobre 2001 - 14 dicembre 2006</b>
Nome e Tipo d'Istituto di Istruzione o Formazione	Corso di Laurea Specialistica in Ingegneria Edile-Architettura presso l'Università di Cagliari
Materie/Competenze Professionali Apprese	Analisi Matematica I e II, Matematica, Geometria, Chimica e Tecnologia dei Materiali, Fisica Generale ed Elementi di Fisica, Idraulica e Costruzioni Idrauliche, Statica e Meccanica Razionale, Scienza delle Costruzioni, Tecnica delle Costruzioni, Meccanica delle Rocce, Fisica Tecnica, Storia dell'Architettura I e II, Disegno I e II, Estimo, Informatica Grafica, Architettura Tecnica I, II e III, Architettura e Composizione Architettonica I, II, III e IV, Processi e Metodi della Produzione Edilizia, Tecnica Urbanistica, Urbanistica, Sociologia Urbana e Rurale, Restauro Architettonico, Caratteri Costruttivi e Distributivi degli Edifici, Allestimento e Museografia, Architettura delle Grandi Strutture, Storia dell'Arte Contemporanea e Critica dell'Architettura, Organizzazione del Cantiere
<b>Certificato o Diploma Ottenuto</b>	<b>Laurea quinquennale in Ingegneria Edile-Architettura con votazione 110/110 e lode</b>
Livello nella Classificazione Nazionale o Internazionale	4/S
Tesi o lavoro conclusivo del corso	Architettura storico-tradizionale a Sedilo. Caratteri tipologici e progetto di recupero
<b>Date (da - a)</b>	<b>07 agosto 2005 - 21 agosto 2005</b>
Nome e Tipo d'Istituto di Istruzione o Formazione	Callan School in Oxford Street a Londra
Materie/Competenze Professionali Apprese	Corso intensivo di lingua inglese scritta e parlata
<b>Certificato o Diploma Ottenuto</b>	<b>Attestato di conoscenza di lingua inglese</b>
<b>Date (da - a)</b>	<b>01 ottobre 2004 - 31 maggio 2005</b>
Nome e Tipo d'Istituto di Istruzione o Formazione	Università degli Studi di Cagliari
Materie/Competenze Professionali Apprese	Corso di "Organizzazione del cantiere" comprendente i moduli A, relativo ai Lavori Pubblici e alla legislazione in materia con redazione di Analisi dei Prezzi, Elenco Prezzi Unitari, Computo metrico Estimativo, e il modulo B, inerente alla Sicurezza nei cantieri temporanei e mobili con redazione di un Piano di Sicurezza completo di Fascicolo e Valutazione del rischio Rumore.
<b>Certificato o Diploma Ottenuto</b>	<b>Attestato del corso di cui all'art.10 del D. Lgs n. 494/96</b>
<b>Date (da - a)</b>	<b>10 settembre 1996 - 03 luglio 2001</b>

Nome e Tipo d'Istituto di Istruzione o  
Formazione

Materie/Competenze Professionali  
Apprese

**Certificato o Diploma Ottenuto**

Livello nella Classificazione  
Nazionale o Internazionale

Tesi o lavoro conclusivo del corso

**Capacità e Competenze  
Personalì**

**Madrelingua/e**

**Altra/e Lingua/e**

*Autovalutazione*

*Livello Europeo(\*)*

**francese**

**inglese**

**tedesco**

**Capacità e competenze sociali**

**Capacità e competenze  
organizzative**

**Capacità e competenze tecniche**

**Capacità informatiche**

Liceo Scientifico

Notevole abilità nelle materie scientifiche e artistiche.

Propensione all'apprendimento delle lingue straniere sia scritte che orali.

**Maturità Scientifica**

100/100

Antoni Gaudi e il modernismo catalano

italiano

Comprensione		Parlato		Scritto
<i>Ascolto</i>	<i>Lettura</i>	<i>Interazione</i>	<i>Produzione orale</i>	<i>Produzione Scritta</i>
Livello intermedio B2	Livello intermedio B2	Livello intermedio B2	Livello intermedio B2	Livello intermedio B2
Livello avanzato C1	Livello avanzato C1	Livello avanzato C1	Livello avanzato C1	Livello avanzato C1
Livello elementare A1	Livello elementare A1	Livello elementare A1	Livello elementare A1	Livello elementare A1

(\*) Quadro comune europeo di riferimento per le lingue

Buone capacità comunicative e ottime capacità relazionali sviluppate in ambito universitario e lavorativo (relazioni / progetti di gruppo).

Massimo impegno assicurato in ogni attività intrapresa.

Ottime capacità organizzative e metodologiche dimostrate nell'ambito della attività universitaria e lavorativa.

Particolare predisposizione all'apprendimento di programmi per la progettazione assistita.

Abilità nell'analisi e individuazione di problematiche a livello locale e globale nell'ambito progettuale.

Particolare interesse in materia di recupero dei centri storici, riqualificazione urbana e paesaggistica.

Continuo aggiornamento relativo alla realtà architettonica italiana e internazionale.

Conoscenza buona : • Sistemi operativi: Ms Windows 95/98/ME/2000/XP: • Pacchetto office: Word, Excel, Power Point, FrontPage • Internet Explorer • Programmi di disegno e progettazione architettonica: Autocad, Allplan, Archicad, Rhinoceros, 3DStudioMax, Sketchup, Art-lantis, Cinema4D • Programmi per la presentazione dei lavori progettuali: CorelDraw, Photoshop, Macromedia Flash • Programmi per la redazione di computi metrici e analisi prezzi: Primus; programmi per la redazione di piani di sicurezza: Certus • Programmi per elaborazioni GIS: ArcGis 9.1

**Capacità e competenze artistiche**

Abilità nel disegno tecnico a mano.

**Altre capacità e competenze**

Propensione e continua voglia di apprendere il maggior numero di nozioni possibile attraverso lo studio ed esperienze lavorative.

**Patenti**

B

**Ulteriori Informazioni**

Descrizione	<p>Pubblicazione ne "Quaderni del laboratorio di Architettura. 5" edito dalla Casa Editrice CUEC del progetto di una casa per studenti svolto durante il laboratorio del corso di Architettura e Composizione architettonica 3</p>
Descrizione	<p>Pubblicazione lavoro "Manuali dei centri storici della Sardegna" al quale partecipa in qualità di collaboratore.</p> <p>link: <a href="http://www.sardegna.territorio.it/j/v/241?s=82354&amp;v=2&amp;c=1950&amp;t=1">www.sardegna.territorio.it/j/v/241?s=82354&amp;v=2&amp;c=1950&amp;t=1</a></p>
Descrizione	<p>Presentazione della sintesi del lavoro di tesi.</p> <p>link: <a href="http://www.sarabu.it/84_222.php">www.sarabu.it/84_222.php</a></p>
Descrizione	<p>Pubblicazione dell'articolo "Architettura in Sèdilo. Istòria e tradizione" nel numero 6 di Logosardigna, periodico mensile a carattere scientifico di lingua e cultura della Sardegna</p>
Descrizione	<p>Secondo premio nel concorso d'idee bandito dal comune di Ilbono per la progettazione della piazza San Cristoforo</p> <p>link: <a href="http://europaconcorsi.com/projects/116351-La-cattura-dell-infinito">europaconcorsi.com/projects/116351-La-cattura-dell-infinito</a></p>
Descrizione	<p>Sito personale</p> <p>link: <a href="http://www.melonialelessia.com">www.melonialelessia.com</a></p>
Descrizione	<p>Sito dello studio con cui collaboro</p> <p>link: <a href="http://www.artbuild.it">www.artbuild.it</a></p>
Descrizione	<p>Menzione con rimborso spese nella categoria "Lido di Orri" - Premio Architetture per i litorali - Concorso d'idee Regione Autonoma Sardegna</p> <p>link: <a href="http://europaconcorsi.com/projects/152048-Architetture-per-i-litorali-Lido-di-Orri-">europaconcorsi.com/projects/152048-Architetture-per-i-litorali-Lido-di-Orri-</a></p>
Descrizione	<p>Pubblicazione Articolo "I materiali naturali tradizionali e innovativi per l'architettura" nel catalogo della mostra del "XX Seminario internazionale e Premio di Architettura e Cultura Urbana. L'architettura dei luoghi. Contesto e modernità".</p> <p>Citazione lavoro di ricerca sui materiali ne "Architettura e città. L'architettura dei</p> <p>Pagina 11</p>

	luoghi", Di Baio Editore 2011
Descrizione	<p>Articolo "Proposals for sustainable planning for the territory of Seulo" nel primo volume de "Heritage 2012. Proceedings of the 3rd International Conference on Heritage and Sustainable Development"</p> <p>link: <a href="https://www.academia.edu/2321598/Proposals_for_sustainable_planning_for_the_territory_of_Seulo">https://www.academia.edu/2321598/Proposals_for_sustainable_planning_for_the_territory_of_Seulo</a></p>
Descrizione	<p>Pubblicazione articolo "New sustainable building solutions in Sardinia", contenuto negli Atti della Prima Conferenza Internazionale Sustainable Mediterranean Construction-CITTAM, a cura di Paola De Joanna, Dora Francese, Antonio Passaro, "Sustainable Mediterranean Construction</p> <p>Sustainable environment in the Mediterranean region: from housing to city and land scale Construction", Franco Angeli Editore, 2012</p>
Descrizione	<p>Pubblicazione: Paper, "Eco-responsible plan and design. Processes, strategies and tools towards environmental assessment in Architecture", Proceedings of World Sustainable Building 2014 Conference organized by the Green Building Council España (GBCe), celebrated on October 28th to 30th, 2014 in Barcelona, Spain, ISBN: 978-84-697-1815-5</p>
Descrizione	<p>Correlatrice Tesi Laurea Triennale in Scienze dell'Architettura "La Sardegna si colora di verde. Prodotti sardi verso la sostenibilità in architettura", tesi di Alice Cherchi, relatore Ulrico Sanna, aa. 2014-15</p>
Descrizione	<p>Correlatrice tesi laurea triennale in Scienze dell'architettura. "architettura sostenibile: materiali e contesto", tesi di Eleonora Betteghella, relatore: Ulrico Sanna, aa. 2014-15</p>
Descrizione	<p>Vincitrice concorso: Premio Nino Carrus 2015 con il saggio: "Il paesaggio come principale risorsa per lo sviluppo. Il caso studio di Aidomaggiore".</p> <p>link: <a href="http://www.ninocarrus.it/new/images/File/Elaborato_Meloni_2015.pdf">www.ninocarrus.it/new/images/File/Elaborato_Meloni_2015.pdf</a></p>
Descrizione	<p>Creazione dati GIS per trasferimento su piattaforma web Geonue</p> <p>link: <a href="http://aidomaggiore.geonue.com/project/piano-particolareggiato/">aidomaggiore.geonue.com/project/piano-particolareggiato/</a></p>
Descrizione	<p>Elaborati Piano Particolareggiato del centro matrice del comune di Sedilo sono consultabili su:</p> <p>link: <a href="http://geonue.comune.sedilo.or.it/project/piano-particolareggiato/">geonue.comune.sedilo.or.it/project/piano-particolareggiato/</a></p>

*negli atti e l'uso di atti falsi sono puniti ai sensi del codice penale e delle leggi speciali. Inoltre, il sottoscritto autorizza al trattamento dei dati personali, secondo quanto previsto del D. Lgs. n. 196 del 30.06.2003.*